(年中無休刊) (大正九年三月一日第三種郵便物認可) 陰曆甲子六月(大)四日(乙酉) THE CHOSUN ILPO 大正十三年七月五日(土曜日) 第一千三百九十五號 (一)

朝鮮日報

購讀料 [illegible]
廣告料 [illegible]
發行所 京城府 [illegible]
編輯兼發行人 [illegible] 印刷人 [illegible]

新舊思想의衝突과慘劇
우리는二重生活로부터버서나자

世上의萬有는 日變月移하야 人生은 光明으로부터 光明에向하야 突進하랴한다 그속에서 時代의思潮와 民衆의趣向도 멈추지안코 推移變遷하야나간다 어제까지高古不易의信條으로 밋고잇던道德이 어느새思想으로因하야 一朝에 根本的으로 顚覆되야바리고 只今까지唯一無二의眞理로 推奬하던學說이 다른發明으로因하야 별안간에 全然히抛除이破壞되야바린다 다른것은姑捨하고라도 近日에世界的으로覺醒되 二大現狀을보면 알수가잇는가한다 그는數千年동안나려가든帝國主義에對한 勞農露西亞의出現이요 『뉴—든』의引力說에對한『아인스타인』의相對性原理說의出現이 잘그를說明하는것이다

只今世界에잇는列國의歷史가 오려는五千年이요 짧으게는몃百年或十年에지나지못하지만 그는모다新舊의代謝한 人類의總活動을能稱한것이다 그러나그代謝하는제음에는 반드시무슨衝突과軋轢이잇서々 가장秩序잇시整然한軌道를밟은 참말보기가稀罕하다 우리가天道의變換과時候의遷易함을볼제 아모搖亂하는氣色이업시 不言無聲한中에서 되야가는것으로만알고 無際無畏한듯한그內面에서는 無限한爭鬪와激烈이잇서가지고 四時의功이成就되는것을흔히忘却한다 與宣伊風雨의가만코 남여러지라爭鬪이嚴烈함을일념이아니냐 自然界의 現象이이와갓거던 多種多樣의作用의變遷가만한 人生이야 다시말할것이무엇이랴

如何한爭鬪 如何한衝突이잇더래도 人文의歷史나 天道의順序를通하야 舊가가고新이옴은 非問와理의 엇절수업는定則이다 風雨가아무리猛烈하더래도 봄이가고는 여름이오지아니할수업고 思想의衝突이아무리激烈하더래도 舊時代가가면서 新時代가建設되지아니할수도업는것이며 또는時面이잇다 人文이發達할때에는것도 不得已한事實이다 그러나 다만新舊交換의際에도 서로排斥하고 서로抗拒하야마지안는것만으로는 到底이그곳잇는收穫과訓限을엇지못하고말것이며 自然은아름다운色彩를더하라 落花는新舊에게繼讓하고飛躍은自然에게讓退한다 人生에對한新舊의衝突은 永遠이滅亡을目的함이아니라 階段的으로부터一層向上하려하는努力이아니면안될것이다

우리朝鮮의現在狀態는 社會對社會나 個人對個人이나할것업시 모다新舊衝突의渦中에 차여잇다 그러고도아즉確實이 過渡期를지나지못한듯한現狀이 아즉도만이남어잇는中에 더구나家庭制度의峻嚴한關係로 家族間으로부터일어나는慘劇은 거의날을걸으지안코 紙上에報道된다 社會의裡面에서일어나는 殺傷 殘虐等모든犯罪와 墮落 分離等모든不祥事는 거의全部가 新舊思想의不調和로 폿차 醸出되는悲慘劇이다 더나아가말하자면 勢力의蓄積、學生의盟休、血族間의爭訟 男女間의離婚이란것이 다新舊人物의思想衝突로부터 發生하는時代相이아니고무엇이랴 이것이역시光明에서 光明으로 건너가는過渡時의일이라하면 다만悲痛할것만으로지날것이아니라 찰아리이것을整理할에잇다

現代思潮가 世界的으로 顚이紛糾하과갓치 우리朝鮮도매우複雜한現狀을가지고잇게되얏다 그러나只今은整理의時代이다 그整理는아래로부터될것이나하면 그는勿論各自의自治的精神과自律的道德으로因하야서만될것이다 우리는 안으로는뜨거운思想을품고 밧그로는얼토當치아니한動作을過行케되고 理想으로는新生의氣分이充溢하얏지만 現實로는할일업는行爲에 奴隷되고마는일이 한두가지가아니다 우리의生活은 全部가 이와갓치 二重生活이다 舊思想을가진이는 한갓周執만직하면서時代에억으러지고 新思想을가진이는 한갓날뛰기만하다가 역시時代에억으러지고만다 害는兩便으로돌아간다 다갓치時弊를깨닯하자 서로理解를가지자 그리하야우리의헛허진思想을整理하자

帝國主義의內面觀(三)

玄匪 抄譯

商學『란킈스트』도 그와갓치 그資本의十分六은贏利로 成立된것이다 그러나極低의高利로 稱得한贏利는百分之十의株券利息에지남이업승으로 그『트러스트』의資本이 一九〇九年에 九千萬米金되던것에對하야 二十二年間에 十倍밧게稱揚되지못하엿다

金融貴族政治의統治는 德國에限하야若干 周一치안은點이잇스나 四個의主要銀行은他人의能히기지못한 證券의發行權을가젓슴으로 獨히彼等이一個大銀行의『트러스트』를組成하엿다 그리하며그取利的聯合은 各種證券을發行함으로부터 取利的贏利를獲得한다 彼等이債券을銷售할때에 그債券을發行한國家는 그券價百分의九十을取得하고 그餘의十은銀行의所得이되는것이다 그리하여 四億法는中限借款도 百分八의贏利를取得하엿고 一九〇四年에八億法의露國借款도百分十의贏利를獲得하고 一九〇四年에六千二百萬法의馬力露借款도 百分一八、又는四分三의贏利를獲得하엿다

資本主義는 小規的貸金業이 極端으로發達되며 大規的放債가되는것에始作된것이다 『리ー슨』氏가歐洲의放債取利人은佛國人이라하는것도 近似타할지나 一切經濟生活의條件이 資本主義的化身의影響을바더 人口 工業 商業 海洋交通은고만두고 國家도貢利的借款으로致富를하엿다 實際上 八百萬法에지나지안는 五十人의 所有資本을가지고 四大銀行에잇는 二十億法의支配함은 이미上記한것이지만은 下列한結果는또注意할것이다 四大銀行의一되는普通銀行이 一千女會社되는 埃及燒擔會社의債券六萬四千枚를發行하야 一百五十法까지 賣出하니 實은二元에半元式의利를본것이다 그後埃及燒擔會社의株券利息이全無함으로 그株券을가진民衆은 九千萬乃至一億法의損失을보앗다 그런데그普通銀行理事의一人은 埃及燒擔會社의 理事部員으로 『리ㅣ스』의말을依據하게되 질것이업다하야 彼는말하기를

佛國은金融의一個專制國으로그金融貴族의政治는 全體的이오 報紙과政府도그의管轄이라다 그리하여 債券을發行하는原利의發達은 金融資本의一主要한職務이다 金融少數政治의發達과 金融少數政治의獲得한權力中에 가장重要한것은 獨逸의『銀行』이란雜誌에말하엿나니 『一種의發達도업시 獲得한贏利는國外債款의發案한것이라』하엿스며 또獨逸經濟學報에揭載된 工業債券의贏利表를依據하면

一八九五年 百分의三八、六
一八九六年 百分의[illegible]
一八九七年 百分의[illegible]
一八九八年 百分의[illegible]
一八九九年 百分의[illegible]
一九〇〇年 百分의[illegible]

右에依하면 一八九一—〇〇年까지 獨逸의工[illegible]부터獲得한 贏利가十[illegible]라할것이다 工商業이斷利할때에[illegible]本이그리케高大한 反[illegible]고 工商業이衰退할에[illegible]贏利는獲得할만한 小[illegible]으로 大銀行은機會를[illegible]企業에參與하야 恢復[illegible]을大唱한다、그리고[illegible]人은低復한後에 그所[illegible]本이곳減少하여진다[illegible]贏利의分配는 更高한[illegible]의資本가치 利益는남[illegible]極小하야 그贏利가稱[illegible]아아조업가도하니 다시[illegible]잇지안으면 恢復과改組[illegible]作을實現할수가업게된다 『히ㄹ씨디』。눈은銀行이[illegible]有利한것이라하엿나니[illegible]는厚利的要素는하고 一二[illegible]會社의財政이困難에싸지[illegible]權力을擴張한다고하엿다

社會改造의方法(二)

余가理解하는바로는 그것이要컨대 새로히解釋되는 民約說이라고생각한다 그리하야 이생각은、『막크아이바』에依하면 며『라스키』의殘抱한바이다 여긔에잇서々 余의探究的興味는 余로하야금 최절노此等諸說의比較研究에 나아가도록한다 면、

그러나이러한思想이 出來한것도또한 하나는時代思潮의反映이다 이러한社會觀을 하게될때에는 우리는 如何히巧妙하게 統一主義와 直接行動과를 結付할수가잇는것이다 社會의制度는 恒常固定한다 그러나그精神은 恒常的이아니고는아니될것이다 社會는 慣習에依하야 現實的의文化이라고 認識되여잇는制度와 傳統을 破壞하야 다시보담理想的 制度와傳統을 建設코저한다 그러나오레ㄴ 傳統은 새것을抑制할趣力을 把持하고잇는外닭에 이權力에對抗할일은 頗히困難한일이되여잇다 議會主義는 여긔에서破壞되고 直接行動論은 여긔에서 勝利를占領하지안흘수업게되엿다 그러나余는 前述한바와갓치 議會에依한 直接行動을否定한다 即一便님의 權利를破壞하는直接行動이잇다하면 그것은새로운 理想에依하야 새로히結合한 聯合體 스시로써된 힘의直接行動이아니면아니될것이다 이環境의直接行動은 理想에依하야잇고 또그聯合體의結合은 理想에依하야 잇는故로 如何한制度 如何한 傳統이라할지라도 이光輝에向하는 權利를가짐은아니다 組織의關係上 余의論述이오족簡單하抽象的으로되얏다 그러나明治의維新은 正히이새로운方法、復古하면 理想的方法의 直接行動을 이루엇으로밋는다 比較는좀不穩當한지도모르나 現在의靈閣『씨』、『페』ㄴ도또한類似한手段을取하고잇는것으로생각된다 只今은 생각이잇는 地方의靑年들의게도 『이딱히이쿠스』를스사로會得한것이 안이現在의議會의 腐敗에依하야 스사로會得된者가多數히 잇는모양이다 老人들老人으로하야 殘酷하고 頑迷者는頑迷者ㄴ하야 될비틀다하게하라 우리는우리의 信하는文化理想에따라서 그들老人 그들頑迷者를無視한 새로운 理想的聯合體를 이루는곳마다建設하여야할것이다 그中心은 最初에는極少數이여도조흘것이다 부러운것은次第로模倣하여라 여개理想은또즘내 不合理를征服하지안코는쉬지아니하는것이다 余는現在社會의秩序混亂과 人心不安한가운데에잇서々 그將來의理想社會의建設을 仰望하는點에잇서々 悲末도 悲觀하는일이업고또그意志를悲觀치아니하는것이다(完)

社會的有機體
家族과國家

다만深加되기를要항은이半은들이다 그最深한根柢에서는全體면서 그全存在를묵는慾望베우全體로하야發動하기를妨害되야는限에서만 그結婚에서々로內的으로全體로하야結合할수가잇다함이다 그럼으로男子와女子의愛는同種인것의牽引이고또對立한者의牽引이다 그것은本來同種이면서反對의方面에壓迫되야一面的으로부터맨든것의새이의牽引이다 말어서가장完全한『人』으로서또가장鮮明하게男性或은女性인者가가장집프게的戀愛에沈酔할者일것이다

同時에兩性關係에對한官能的要素와道德的要素의『結合』의意味도또한여기서아조明瞭하게된다 그것은官能的衝動이 異性의一人과의새이의 時異한 補足的인 人格內容의同情을求하는衝動과結合[illegible]

이거 [illegible]
자랑 [illegible]
의子 [illegible]
그런데『 [illegible]
修養으 [illegible]
을자랑 [illegible]
男便으 [illegible]
하것는 [illegible]
『나과 [illegible]
의破壞 [illegible]
도라가서 [illegible]
日이되야 [illegible]
도라와서 [illegible]
게一冊을 [illegible]
『나의思 [illegible]
이땅에 [illegible]
는바는當 [illegible]
바이다니 [illegible]
를一瞬이 [illegible]
當身의音信 [illegible]
놋기고 個 [illegible]
은當身의靑 [illegible]
이다 當身 [illegible]
安을살피겟 [illegible]
나를사랑할 [illegible]
만當身의마음 [illegible]
그리고 翌三十 [illegible]
채엿누』로부터 [illegible]
合으로그밤에다 [illegible]
『나는當身의同 [illegible]
하不安에놋기다 [illegible]

항이다 그리하야우리[illegible] 을갓고잇스[illegible] 이性的[illegible]

[illegible]의健康에조치못함으로써[illegible]

中國政局

孫總理辭職

(北京電) 孫總理는畢竟辭職하얏더라

中露正式會議期

十四日로內定

(北京二日電) 中露正式會議의露國委員은九日外지到着할豫定이며會議는十四日로內定하엿다더라

米國宣敎師被殺

土匪의身代金要求를 不應하고抵抗한所以

(廣東三日電) 三十日海南島海口에서米國宣敎師一名이土匪에게射殺되얏다는報道가當地米國領事館에達하얏슴으로雨領事『레ㄴ빌린』氏는三日軍艦『헤추에나』號로同地에急行하얏는데土匪는宣敎師를捕虜하야莫大한金額을要求하얏슴에對하야抵抗하얏슴으로銃殺한것이라하며代理領事는同地가陳炯明氏의勢力範圍임으로抗議를提出하기에大不便이有하리라더라

歐米情報

大統領候補投票結果

米國民主黨大會에서

(紐育二日電) 民主黨大會는아직도停頓狀態를脫치못하얏는데大統領候補四十二回投票의得票가如左하니

마카쏘 氏 五〇三票
스미스 氏 三一八票

오其他의投票는各人에게分布되얏스며大會는三日外지休會하얏더라

米民主黨海運政策

大會에서決定

(大阪電) 某所著電을據한즉米國民主大黨大會의決定한政綱中海運政策에關한部分은左와如하더라

吾人은共和黨의從來政策이米國의船舶政策을發展식히지못하얏든것을非難한다現今에共和黨施政時代에는民主黨時代보다도米國船에依한通商은甚히減少하얏스니吾人은補助金에依하야米國海運界의劣勢를補整코저하는共和黨의政策을不合理하고도또한不健全한것이라하야反對한다또鐵道가外國船에恩惠를與하는것도非難하며如斯한差別待遇의压制를期하는것이니吾人은更히商船大建造의必要를認하는바此는農民及一般商工業者의負擔하는船賃을過重케하라는外닭이다吾人은亞細亞移民排斥에贊成하는從來의立地를維持하기를制限한다

日本對米敵愾心誇張

米國傳導敎會發表

(紐育三日電) 米國『쎠레스에떼리안』外國傳導敎會幹事『쎠락온』氏의發表하바에依하면日本移民排斥條項은日本의敵愾心을이르키는것이지만는米國新敎派의宣敎師는一人도日本을退去치안코又費用도조금도削減치아니할것이다『쎠락온』氏는日本의敵愾心이誇張된事를指摘하고大平洋沿岸에서百의日本人이虐殺되얏다하면日本에서米國人의虐殺數는一人의比例가될것이라고斷言하얏다더라

佛國도露國承認乎

其基礎案을起草中

(巴里電) 佛國이不遠間露國을承認한後에國交復舊會議를開하리라는데佛國總理『에리오』氏가曩者에聲明한政綱中에對露國交復舊件을記載하얏스나內閣이鞏固치못한故로其與黨一部의對露態度가未詳할뿐아니라且賠償問題解決에米國을掛念하야露國과國交復舊、開始를躊躇하더니其與黨인極左의共產黨은當初부터無條件承認을要求하고態度가未詳하든社會黨도無條件承認에異議가無한模樣이라『에리오』氏가聯合國賠償會議의開催에關하야英國首相『맥도날드』氏와會見하얏는데其後英露會議의眞相을質問하고露國이戰前債務를承認하는故로佛國이玆에露國을承認하기를決意하고旣히承認의基礎案을起草中인즉不遠間에成案을得할것이오莫斯科에派遣할代表도內定한模樣이라此에依하야歐洲列强中英、伊、獨、佛等은露國을承認하게되고列强中承認치아니한國은日米兩國뿐이더라

埃及內閣信任案可決

現首相의留任을要請

(카이로電) 埃及下院에서首相의演說을聽取한後에滿場一致로現內閣의信任을可決하고首相이留任하기를要請하얏더라

埃及首相辭職을不許

(倫敦電) 埃及首相이去月二十九日에辭表를提出하얏더니國王이聽許치아니하얏더라

貴院改革決議案

(東京電) 貴族院制度改革實行委員은三日院內閣書室에서會合하야左와如히決議案을決定하얏다더라

貴族院制度의改革은目下의急務로認하는바政府는早速히此改革

議院法改正案

下院에提出

(東京電) 實業同志會代議士武藤山治氏는左의法律案을衆議院에提出하얏다더라

議院法中改正法律案 議院法中左와如히改正함

第十九條第三項을左와如히改正함

第二十五條의境遇에는第一項의歲費外에議院의定한바에依하야一日二十圓以上三十圓以下의手當을受함

第二十五條各議員은議會閉會時의立法事項其他議員의職務權限에關한事項을審查하기爲하야繼續委員을設할수가잇고此에關한細則은各議員이此를定함

海軍軍備制限實施

法律案委員會

(東京電) 貴族院의大正十二年條約第二號海軍々備制限條約實施에關한法律案委員會는三日午前十時에開會하고馬場鍈一子、坂本俊篤男이質問하얏는데此에對하야安保海軍大官의答辯이有하얏스며討論에入하야異議가업시全會一致로可決確定되얏다더라

政務總監親任式

四日午前에擧行

(東京至急電) 攝政宮殿下의서는四日午前十時에赤坂東宮御所에서加藤首相이侍立하야朝鮮總督府政務總監의親任式을擧行하얏는데下岡忠治氏에對하야左의官紀를親授하엿다더라

任政務總監 從四位勳二等 下岡忠治

下岡氏脫黨

申告提出

(東京電) 下岡忠治氏는三日加藤總裁에게脫黨申告를提出하는同時에無所屬에入하게되얏다더라

下岡總務後任

箕浦勝人氏

(東京電) 憲政會에서는下岡가脫黨하는同時에院內總務辭任에對하야三日의議員總會席上에서後任으로加藤總裁는箕浦勝人氏를指名하얏더라

政府態度의强硬

日露交涉에對하야

(東京電) 確聞한바에依하면芳澤公使는此際에日露交涉을반드시成就하라는意見임으로過般來그意見을關係各大臣에게開陳하얏스나現內閣의意見은極히强硬하고特히陸海兩軍의樺太問題에對하야는防上强硬한意見을抱하야結局芳澤公使는各方面에서大히難難을受하야以北京에歸任하야다시交涉하게되리라더라

總督府異動觀

新總監意向何如

(東京電) 政務總監으로下岡氏가就任하기로決定된以來總督府內에서歡迎하는模樣인데更히新總監赴任과同時에總督府局部長級에異動이有할것은否認하기不能하다勿論其範圍에對하야下岡氏가就任을際하야齋藤總督間에人事에對하야果然如何한程度外지協議가有하얏는지不知하는以上豫想키難하나綱紀의廟正을標榜한憲政會의軍鎭이오且其人物性格의點으로도水野閥이跋扈하는朝鮮의官界에來하야默視할理가無하다?特히生粹한水野閥이라고自他가共히許하는某局長은總督과渡東中總監의更迭을際하야一方으로는旣히下岡氏의呼聲이有하얏슴에不拘하고同鄕의關係로極力當原氏를爲하야暗中飛躍의運動을試하다가畢竟失敗한事도有하얏다、更히新總監이產業行政上의通曉者이오財政上의一見識을兼備한政治家라一方朝鮮에서는財政策에期待하는바가多하고產業開發上의諸問題도多하며且現在其當局인和田財務局長의

手腕에는旣히定評도有하

를離할이無하리라西村殖

準水野系에屬하고又今日

說이屢傳되야此總監更迭

朝鮮을去할줄로觀測되더

局長은水野時代에不過

로有吉氏의來任後一時

人이오且恒常水野系와

係로有吉氏의勇退와同

鮮을去하리라고傳하얏

의色彩를帶하얏고兼하

總監으로決定되야大勢

不利하게된此時인故로

無하고實히下岡氏의信

錚々한地位를占할는지

現에滿蒙視察의途中旅

야歸任을促行한은意味

味가有한點으로水野系

로하면今番은緊치못하

로同氏는平素부터憲政

가有한故로黨派에關係

이政務總監으로赴任하

反히時色을用할는지도

朝鮮은航空重

壹岐對馬等重

塞改造의必

歐米諸國이相爭하야航空軍의

擴張을行하는터이며또民間飛行界

의顯著한進步와屢次世界一周飛行機

의訪問에空中威脅을感하고陸軍省

에서는日本의五箇師團을減하고이

를經費로써航空隊의一大擴張費에充

하고자한다는데이말에眞僞與否는

何如間日本이早晩間航空隊를大擴

等을各

그러나各局

災厄變의影響

가된것이만흔外닭

非常法令廢止

法律案委員會

(東京電) 貴族院의非常法令廢止에關한法律案特別委員會는三日午前十時十五分에開會하고湯淺內務次官의說明이有한後石渡敏一、湯地幸平兩氏의質問이有하얏스나湯淺次官、潮關政府委員이此에答하야異議업시可決하얏다더라

奢侈品輸入稅

引上協議

(東京四日電) 大藏省에서는今議會에提出할奢侈品輸入稅引上에關하야三日午後四時半부터本省會議室에서黑田主稅中島關稅、藤井國稅、松村商務、四條工務의各課長이參集하야大藏、農商務兩省成案中의相異點에關하야意見을交換한結果奢侈及嗜好品八十種에對한關稅引上方針은大體一致하얏슴으로各兩省이다省內會議를開하기로決定하고十一時에散會하얏다더라

松方公國葬費

豫算額約十萬圓

(東京電) 松方公國葬은閣議에서內定되얏는대그豫算에對하야는目下大藏省에서調查中인바豫算總額은約十萬圓假量이라더라

張하라함은事實로

에는朝鮮에서도

大擴張은勿論이

地點을選定하야

設置할모양이니大

가장有力한候補

에對하야某武官

더라

不遠한將來

이必要할으로

은米國의手

有餘個所、

弱하고大

은軍備上에

空路가될

備가잇슴

上으로보

界를通하

못하게

橫斷에

作上에

를測定

等關係

반드

물알

橫斷

室岐

을飛

한

이

陰

脫金은다밧고

치납처분 (이되여서동군청) 시가액을

이 토미세금국어청십일년도데이귀분빈칠러이니 [illegible] 아모쪼록 면과하여달 [illegible] 가밧출만내여 주고 [illegible]병은주지아 [illegible] 것이라하며두사람이서로미루기를 [illegible] 나하얏스나 [illegible]시듯지아니하고 죽 [illegible] 니하는고로그째닭에풀이죽을병이 [illegible] 두어달동안을하더니그다음에는바 [illegible]

늙은이나음식[illegible] 젊은녀자가다라나[illegible]

妾을두면稅金을바더

京城府增稅方針의形形色色

생활상필수품은세를감하고

사치품에는철신을너바놀터

일본에서청포(淸浦)내각이사직하고헌정회(憲政會)총재를수상으로하소위호헌파(護憲派)련립내각이성립되매 여러해동안 헌정회에서주장하든 정책중재정(財政) 방침에대하야는 크게 절약(節約)하는수단을취하고또한편으로는나날이심하야가는경제의공황으로인하야인심이 극도로불안하게된 현상을구제한다는 의미에서 여러방면에사회정책(社會政策)을가미할 필요가잇다하야 위선제일 착수로사치품(奢侈品)에대한관세(關稅)를올니어국민의 박랑한긔풍을 억제한다는등일반의 주목을 쓰는이째에는지세는경성부(京城府)당국에서도글거드리는일에는남에게뒤지지안이하랴함이든지 전긔와가든 의미하에서부세금(府稅)에대한개량을행하라고 연구중인데 이에대한부당국자 의말에의하건대 종래의행하여오든조흥세(助興稅)와 가튼것도단순한사치뎍 행위에대하야밧는세금임으로사회정책의의미가잇스나 지금조흥세는 기생(妓生)의시간채만 표준하야 밧는것이지마는일본에서는술갑(酒代)에서도 역시그와가튼 방법을취하야세금을더할필요가잇슬것이오또파료리집까지도표준삼음으로조선현금의영업세로말하면하로라도업스면못살물품(日用必需品)죽장이나

된장가튼 것이나사치품인향수(香水)나모다 세률(稅率)이가트나이것도구별하야사치품에는종래보다 세금을만히밧고 필수품에는 지금보다적게바들필요가 잇스며 또하나연구할것은 조선에는일본과도달나서 첩을 둘식넷식두는일이만흐나 이것은역시 일종의사치뎍행위임으로 풍교상(風敎上)으로보든지 사치상을 억제한다는방면으로보든지 첩둔**사람에게** 는장차 축첩세(蓄妾稅)와가튼 특별한세금을 바들필요가잇다고하야역시연구중이라는데 이것이실현되는때에는 실로세제에흔치안이한체도가되리라더라

妓生의營業稅도

더밧고자한다

경성부에서 세금에대하야 개량하기를연구중이라함은별항과갓거니와 또하나주목된는것은 종래조선기생(妓生)이나일본예기(藝妓)의영업세(營業稅)를한달에오원식바더왓는데 원래이기생의 영업으로말하야도 일종의사치뎍 영업에불과함으로 별항과가튼범에 의하야세금을

올닐필요 가잇는데이에대한다른도회의실례를보면 일본대판(大阪)은메가의영업세액이일개월에 십일원이오 동경(東京)은십칠원이오 경도(京都)가 십사원등으로 이러한긔회에 역시세액을증가할필요가잇다하야 연구중인데현재와가티갓득이나기생의수효는만코 료리집출입은 드물어서한갓『유두분면』이 근심에쌔여잇는

화류계의 형편으로지금보다도만흔영업세를부담할만한능력이잇슬는지일대의문일것이오혹은기생중에도영업이번창한기생과그러치못한기생으로등급을난호어과세함이 공평하다는의론도잇스나이것은실디에조사할방법이업슬것갓다더라

大坂市電車

從業員의同盟罷業

뎡류장마다인산인해를일우고

감독으로하야금운뎐을히는중

일본대판시뎐차종업원(大阪市電車從業員)일동은일전에 대우개선(待遇改善)에관한탄원서를당국에데출하엿든바 재작일오전 열시경에경국거절을 당한후곳 대회를열고다시요구서를데출하고자계획하든중에 삼일오후 여덜시에는종업원전부가돌연히 동맹파업을 하고시내모처에모히여 책권을 협의중이라는데시뎐당국에서는이에대한대항책으로감독을비상소집하야뎐차를계속운뎐하는중이나각뎡류장에는승객이인산인해를일우어교통이자못복잡하다더라(대판특뎐)

勞働學院에同情

음악회셔에온것

일전에대성황으로맛친로동학원주최와본사후원의동서음악대회(東西音樂大會)에대하야로동학원을동정하는생각으로의연한인사의씨명과금액은아래와갓다더라

朴觀永 金禮均各五十圓▲張世淡 中央基督教靑年會 安鍾輝 南近祐 盧在原 朝鮮通信中學舘 東亞學校教員一同 汲水組各十圓▲京城學院中學部 姉子英 勞働學院學友會 各五圓 衡平社革新同盟本部 金鎭煥 無名氏各三圓▲서울靑年會 北靑勞働者一同 無名氏 無名氏 無名氏 侍天教靑年會 白川趙氏大同譜所 普專二學年生 地平之光 金文華 검은남 無名氏 南大門勞働學園 無名氏各二圓▲李正介 閔啓鎬 普專二學年生 劉唐源 沈鍾觀 韓仁陟 南大勞働學園學友會 朱丙瑞 金英緖 金倫卿 安亨福各一圓

廣濟社를相對로

종로서에고소

인천부(仁川府)빈뎡(濱町)삼십삼번디김화식(金和植)은 경성광제사(廣濟社)를걸어 종로경찰서에 고소를데출하엿슴으로 동서에서는 방금인천서에 조회하야 방금조사중인데 그내용을듯건대 전긔김화식은 대정십일년십일월에 동사인천외교원 최희영(崔熙榮)을거쳐 동사혼부(婚部)에입사한후이래구십삼원이십전을 월부로부엇는데 김화영은 그해가을에 결혼을한후계금이백원과 보전을청구하엿스나 당헌자가만흐니순차로해주겟다고한후한달두달 차일피일하야 이제와지왓슴으로 동사는 그회사규뎡과가티 리행치아니하고 사긔수단을씀이분명하다 고본건이나차저달나는것이더라(인천)

國旗事件犯人

家宅侵入罪라고

작일검사국에

미국국긔를절취한범인강뎐(岡田)은삼일에밤이깁도록표뎡서(表町署)에서취됴를마치고경시뎡으로보내여감방에재이고암송(岩松)평뎐(平田)량검사가 가입회한후에 취됴한결과 가택침입죄(家宅侵入罪)로작일에 검사국으로호송하얏다는데이죄명만으로는 삼년이하의 징역또는오십원이하의벌금에처할모양이오 또적화방지단원(赤化防止團員) 삼산(杉山)과중촌(中村)외오명도취됴중인데혹은처벌이될는지도몰으리라더라

高等警察課의大活動

雲泥洞全某를引致取調

사건은비밀에부치는중에

련루자를계속수색한다고

요사이 경긔도고등경찰과(高等警察課)에서는 몹시긴장한태도로 소속형사는물론이오 형사과(刑事課)원까지출동케하야시내광희뎡(光熙町)이뎡목최모(崔某)를인치취됴하는동시에 재작일아츰 에는 그전어느학생회장으로잇는 시내운니동(雲泥洞)전모(全某)를인치취됴하는중이라는데 그내용을 절대비밀에부치고발표치안이함으로 자세한것은알수업스나 시국에대한사건인것은 확실하다하며 계속하야련루자를수색하는중이라더라

義成團員이

爆彈三十個를

가지고들이왓다고

종로서에서대활동

요사이종로경찰서 고등계에서는 무엇인지 사건은잇는듯하나 절대비밀에부쳐가지고 이구역 쳐구역에서 수군수군하다가는 시청이를세이고잇는중인데 모처에서들은바에의지하면 간도에 본부를둔의성단원(義成團員)이폭발탄삼십개를가지고 경성에들어왓다는 소식이잇서 전번에편덕렬(片德烈)을데포하얏든것도 이에대한 혐의이라하며 근일에는 락원동(樂園洞)에사는의생김모(金某)와 동신련락이잇다는혐의로매우주목중이라더라

小作會幹部의公判

검사는뎡역에구형을하얏다

전남(全南)광주군(光州郡)석곡면(石谷面)소작회간부십명의공판은 지난이일오전아홉시부터광주디방법원 일호법뎡에 열니엇는데내산(內山)판사와횡뎐(橫田)검사가출뎡하야 일일히사실의 조사를마치고 횡뎐검사가말하기를 무산운동은자긔들도 공명하나 부고청도별 금장수가려 강제뎍행동에는 법률을 상용치할수업다 고다음과가티론고하엿다 더라(광주)

會長崔齊衡懲役一年 同幹部金舜佑 金德羲各八個月 金俊鎬 金重集 柳宗秀 表潤伯 朴炯緖 金汝化 金化玉各六個月

咸安殺人事件公判

한사람만뎡역삼년에처하고

기타는모다무죄로언도되여

지난삼월경에경남(慶南) 함안군(咸安郡)에서듯기에도 참혹하고 독한순사가죄업는 백정을 죽임으로말미암아자긔 까지 피살을당하엿다함은이 미여러번보도되얏든바어니와 그탁순사(卓巡査)를 죽엿다고던하는리씨의부인조삼긔(趙三奇三七)외의 네사람에관한사건은근사오개월을예심으로끌어오다가지난달이십팔일오전열시부터부산디방법원에서판결언도가잇섯는데 됴삼긔녀사는뎡역삼년이요기타네사람은다무죄로되엿다더라(부산)

帆船沈沒

仁川近海에서

선원은무사상륙

지난일일부터시작한비는이래긋치지아니하고 장마의걸미가 잇더니 이일밤부터는폭풍이시작되야인천(仁川)해상에는비상한경계를하던중삼일오전다섯시경에인천축항밧갓동섬(養島)서남편에뎡박중이든 시흥군(始興郡)군자면(君子面) 죠이리(鳥耳里)재등(齋藤)모에소유목선한척이바위에부듸처선체가파손되며곳침몰하엿는데실흔물건은업섯고선원장석환(張石煥) 외한명은헤엄을처서무사히상륙되얏다더라(인천)

高等(?)

[illegible]남(許之南)상뎜에서고용으로잇는김달준(金達俊二一)은지난일일오후[illegible]후여섯시경에 자긔상뎜 압헤[illegible]금오십륙원을 어더서임자에게[illegible]여주엇다는데 이제그자세한[illegible]을들으면 전긔 김달준은 황해(黃海道)서흥군(瑞興郡)도면[illegible]面)둥리(陵里)에본적을두고[illegible]대생활상곤난으로하야[illegible]이평양에와서남의상뎜에서고용살이 하는 사람으로그날은마츰평양장날임으로물건사려오는사람이 만허서 중일부잡하든중오후에는 자치오는 사람도 적고몸도피곤하야잠시쉬일째에우연히길바닥을 바라본즉 무명(白木)조각으로 싸고싼 ㄴ이상한것이[illegible]속시 집어서대보니속[illegible]는고로임자를차[illegible]유업서소환경[illegible]에여엇던사[illegible]을차잇는모[illegible]을은즉[illegible]마장리[illegible]인데자[illegible]을맛어[illegible]여나차[illegible]돈의[illegible]조곰도를[illegible]다는데 그사람의감사하는[illegible]넘이업는고로즉서그사람에게주엇[illegible]니와일반이그의정직함을칭찬한다더라(평양)

熙川事件繼續公判

檢事는一審判決과갓치求刑

변호사는피고의무죄를쥬장

이미두보한바의 희천고문사건(熙川拷問事件) 에대한계속공판은재작삼일오전열시에평양복심법원에서 열니엇는데 전번공판에출두치못한 피고측에서 신청한증인다섯명의 피고측에대한 유리한진술이잇섯스며삼정(三井)검사로부터 『피고측증인의진술에대개피고들에게 유리한진술이나

여러 증인 의하는말이서로일치되지못하야 모호한뎜이 만코 또피고들을 고문하얏다는데 대한 의관(醫官)의감뎡도모호한뎜이만허서 고문을당하얏다고 인뎡키어려우니 데일심의판결과가티 언도하기를 바란다』 는론고가 잇슨뒤에김병로(金炳魯)씨등다섯명의변호사로부터 [illegible] 피고들에게 고문한것은 사실로인뎡하고[illegible]피고들은[illegible]

꼿이긔여 사실이업는것도 『피』 억지로 진술한것(입)을 말하야』피고측의 애매한것을 힘써변명하고 오후여섯시에폐뎡하얏는데오는십이일오전여덜시에이에대한언도가잇스리라더라(평양)

仁川教育講演

구일십일량일간

인천(仁川)에잇는『제물포』청년회에서 영화(永化)박문(博文)두학교를위하야 교육강연회(教育講演會)를개최한다함은이미 루차보도한바어니와 그회에서는 지난이일에위원회를열고 오는구일과 십일량일간 매일오후여덜시반부터 시내산수뎡(山手町)공회당(公會堂)에서 개최하기로 결뎡하엿다는데 청강료는 삼십전식이오 연사는아래와갓다더라

李敎化氏 李灌鎔氏 李昇薰氏 崔元淳氏外女子教育會幹部一人(인천)

安良公普校長의怪行

深夜에閭閻家內室에侵入

대문을깨트리고안방싸지갓다가

나막신싸지버서노코도망질첫다

전남(全南) 장흥군(長興郡) 안량(安良)공립보통학교장 청수면이(淸水傳二)는금번전남려수(麗水)에서 개최한륙군(六郡) 소학교장(小學校長)공보교장(公普校長)회의에 출석하야 지난일일오전세시경에 려수동뎡(東町)유봉목(兪鳳穆)의집대문을 깨여잣치고

그집부인 의방에까지뛰여들려는놈어옴으로 그방에서자든부인들은 혼이나서 이웃집으로가서구원하야달나고한바 사람들이모히여들기시작하매 그자는 나막신싸지 버서버리고 도망하여버렷는데 권귀유씨는 분개함을이긔지못하여 가택침입(家宅侵入)죄로 고소를한다고 하엿스나 이사실을들은본군서무과장과 도청에서는

학무과장 (學務課長)은이일을무사히하도록하기위하야그유씨에게와서 아모조록 한번용서하라고하면서 봉투에돈을너허 주으나 유씨는밧지 안이하고 거절하얏다는데이딸들은일반의비난은소위관리로서 그러한일이잇스면 정당한말과공평한태도로 리해를시키거나 화해를시키는것이 당연한일이라 하겟는데 돈을가지고사람을꾀이는것은넘어나사람을무시함이라고한다 더라(려수)

仁川水道

動力이變更되면

일년에오만여원리익

인천(仁川)수도(水道)의수원지동력(動力)을 뎐긔(電氣)로 변경하고저발서부터 여러가지 준비를하여오든중 예청파갓치 총공비십팔만구천원을들이어 공사를시작하게되엿슴으로 이에대하야 승인을 엇고저 지난삼일에 부협의회(府協議會)를열고 그설계안을제의하엿든바 다소의이의도 잇섯스나결국은 체안대로 통과되엿는데

그제안에 의하면전긔십팔만구천원은 곳긔채하야 래월부터라도 공사에착수하겟다는데 이동력을변경한후 현재보다 경제되는수원지경비를보건대 (금년예산에의하야)지금돈이 데일만히드는석탄갑에약사만삼천원이감소되고기타모든것을합하면오만사천륙십사원이일년에리익이되리라하며전긔공사비를십오년간에년부한다하면

일천구빅 사십륙원만부의면될지니결국은사만원이상이현재보다경비가줄터입으로수도사용자에게는이보다 더큰리익은 업스리라고하며참고상물갑을현재와동력변경후와비교하면지금은일입방척(一立方尺)에경비가사전륙리일모인데장래에는삼전칠모밧게안들것이다더라(인천)

正直한靑年

一般이다稱讚

돈오십원을어더서

임자를차저주엇다

강원도(江原道)평강읍내(平康邑內)에서 잡화상(雜貨商)하는허지

日人家에放火

꿈을ㄴ혼자도일인

충남당진군(唐津郡)당진면(唐津面)읍내리(邑內里)일본인 소야양청(小野亮淸四二)이라는자는 방화죄로방금경성복심법원에서심리중이라는데 이제그내용을 들으면 소야라는자는 삼년전부터 당진관(唐津館)이라는려관영업을하야오든중 동리에사는일본인 조천금태랑(早川金太郎)과항상뜻이맛지안코반목하다가 조천이가 조천관이라는려관영업을하게되매 소야는 더욱[illegible]게는 영업상에적지안[illegible]하야금년삼월이일오전조천의집에 불을노은사실이라더라

霖雨는繼續乎

인천관측소원담

지난일일부터시작한비는금년에처음되는장마로 변하는모양인데 요사이일긔에 대하야 인천(仁川)관측소(觀測所)원의 말을 들으면이일긔는금명간은계속하야질금々々비가올듯하며 삼일정오부터사일오전여섯시까지의 경성(京城)인천(仁川)의 우량은 한평에 각십일[illegible]

朝鮮之光또押收

십이호로발행된것

주간잡지인조선지광(朝鮮之光)데십이호는당국에긔휘되는긔사로인하야발매금지를당하얏다더라

女子『단쓰』講習會

예술학원에서십일부터

시내죽첨뎡(竹添町)일뎡목사십번디에 잇는예술학원(藝術學院) 에서는하긔동안에 짠쓰를 연구하고자하는녀자들을 위하야속성(速成科)와특별과(特別科)를 두어칠월십일부터팔월 십일까지 교수할터이라는데특별과에는 각녀자학교데교교원이나 유치원교원에게 한하야무료로장습하게하며속성과에는

改嫁한前妻를刺殺

성활난으로리혼은하야놋코

보기에참아분을못참은모양

평양(平壤)부내교구뎡(橋口町)팔십번디포병공창(砲兵工廠)의직공으로잇는김래풍(金來豐)의처라추식(羅福補二一七)은재작삼일오후열시경에신양리(新陽里)권경찬(全京贊)에게 일척오촌이나되는단도로허리를 찔니어 즉사하고범인은곳도망하얏슴으로 일시대소동을일우엇섯는데 그내용을듯건데 권

라추식이 란녀자는원래평북(平北)박천사는리모(李某)와동거하야아들하나를낫코재진년경에 그의남편이죽은 뒤에권긔파동거 하게되얏스나 권경찬은넘어가난하야할수업시권씨와협의상리혼을하고 현재남편인김래풍과금년륙월부터 가티살게되얏는데권경찬은라추식이가 다른남편과 사는것이 심사에 틀니든지 항상말하기를

살더이면 멀니써나가서살[illegible]살것가트[illegible]하야오든주[illegible]일을행함이라더라(평양)

번々한日人

시계를일헛다고

남을고생시키고

도리여키큰소리

강원도(江原道)춘천군청(春川郡廳)에근무하는일본인 군속(郡屬)삼산승(森山勝)은륙월분에병으로춘천자혜의원(慈惠醫院)에입원치료중이든바 지난달십팔일밤에 자긔가가지고잇든 회중시계 칠원짜리를이럿다고 간호부에게 말하야 간호부는 즉시숙직계원에게 말한바 당직경찰서에뎐화로 도난계를하얏슴으로 경찰당국에서는 그날그병실에드나든사람을됴사한결과 간호부

두사람외 에병원에서소사로잇는 리종섭(李鍾燮二二)이가 어느료리집에서 심부름을 하든숫 그날마츰 삼산승이 음식을주문하얏슴으로음식을가지고그병실에드려갓든일이잇섯는데 간호부는 가져갓슬리가업고 리종섭이가 절취하얏스리라고 사일간이나 류치하고심문하든중 그후삼일만에 삼산승의 누어잇는침대가 불편하야 침대를곳치든중 시계를찻고 누엇든이불밋헤셔

차젓는데 차진즉시로경찰서로알니어 주지도아니하고 그잇는날에야 말을하야 리종섭은업는싸닭에 남의집심부름하는 탓으로 무죄히 사일간이나 도적놈의치의를밧고잇는것도붉고하고 다른곳에서 찻고도 쌔ㄴ々하게 그잇튼날에야 차젓다고말하엿다[illegible]섭의부친이 분히여여 엇[illegible]고도 바로말을아니하고 이[illegible]하느냐고한즉[illegible] 누어서

엇지할수 업서서그러하얏다고하며미안하게도생각지아니하고되리여새ㄴ々하게말하는지라그간손해가낫다고말하며손해배상청구소송을하면 주겟다고 되리여키큰소리를한다고 일반은 그의무의리함을매우비난한다더라(춘천)

獨子橫死로父

光陽警察署에는每[illegible]景

류치장에서밥이[illegible]사람을

고함을쳐도일주야를못본체

지난달이십사일오전열시경에 광양(光陽)경찰서류치장에서『모루히네』중독자(中毒者)인 광양군인덕면(仁德面)인서리(仁西里)리상화(李尙華三〇)이란사람이 경찰의 부주의한소치로 죽엇다하야그부모는 실진이되야 경찰서에가서 야단을하야 일대풍파가 일어낫섯스며 상금까지도 매일한두번식은 경찰서에가서 대소동을 일으킨다는데 그자세한내용을듯건대 권긔리상화는 부호리주수(李疇洙)의 외아들로

사오년전 부터『모루히네』주사(注射)를하얏는데 그부모는 항상 아들의전뎡을생각하고 무한히근심을하든차에 본월십구일오후네시경에 광양군광양면 읍내리(邑內里)우일현(禹日鉉)이라는자의집에서 비밀히『모루히네』침을맛는것을 그의친족이 경찰서에밀고하야 즉시순사삼명이 현장에가서 주사긔(注射器)와

리상화를 구금하엿는데경찰서에서는 련루자오인과가티 이십일구류에처분을하얏는데련루자중몃사람은 현금으로 속을밧치고 [illegible]두장을 주엇슴[illegible]원[illegible]이업섯다하며[illegible]오전일곱시에[illegible]

절명디경 [illegible]직순사들은무심히그러한[illegible]다하며리상화는[illegible]도여러차례하엿다하며그엇든날[illegible]상화에집심부름[illegible]을가지고와다가그광경을보고 즉시집으로가서그부모에게통지하야그부모는공의(公醫)를청하야주사를하며여러가지로 응급치료를 하얏스나시간이 느졋슴으로 할수업시원

실진되야 당직순사를차지[illegible]부실것가티야단을치다가상사차들면죽이겟다고야단을하고경찰서를괴질하얏다하며그후도매일이삼차식경찰서에가서괴절을함으로날마다써메여내온다하며원통이죽은리상화의시테는지난달 이십륙일에장례식을 거행하엿는데 광양경찰서장과 서원일동은 이삼마뎡을회장하야마치 고관대작의 장례행렬가티스며광양에는처음되는장례행렬이라고한다 더라(광양)

神出鬼沒한大窃盜團

前科者二十五名으로組織

룡산경찰서의손에일망타진

지난달하순부터룡산한강통(漢江通)부근에서는도난사건이빈발하야 소관룡산경찰서에서는범인검거에 비상한노력을 하야오는바 지난삼십일오전세시경에 시내삼판통(三坂通)에서 거동이수상한청년한명을데포취됴한결과에그는본년사월에출옥한전과자로 전과자만 련락을취하야큰절도단을조직한것이판명되얏슴으로 룡산경찰서 사범계에서는엄중히수색한결과에삼판통에서리모(李某)외이명을

데포하고 재작일오후우중에연희면을나가서김(金某)외한명을데포한후또다시삼판통에서아명을데포하고 밤아홉시경에 또다시 숭인면(崇仁面)에나가서이명합하야 구명을데포하얏다는데 그들은 전과자 이십오명으로 절도단을조직하고 인천(仁川) 원산(元山)수원(水原)개성(開城)철원(鐵原)각디로 수명식난호어도과단이며 낫에는 승려복혹은 파물상또는닭의일장사로 변장하고 각디로도라단이며 교모히

연구하야 그들의행동은실로신출귀몰하든자로 시작한지오래지안이한금일까지에ㄱ수가벌서 수천원에달하얏더라

救世軍士官의

送別會와任命式

오는일요일과월요일에

시내에잇는 구세군본영(救世軍本營) 에서는금번에구세군사관양성원이십칠인이업을 마치고 구주복음을 뎐하고저 조선각디로 써나게되얏는데 이에대하야 명일요일(日曜)일에는오전열한시와오후여덜시반에두반으로난호어송별회(送別會)가잇슬터이오그잇흔날인월요일오후팔시반에는 구세군사관(士官)의임명식이잇스리라더라

도적마젓다고

거짓소문을내이고

경찰서로잡혀갓다

원산부(元山府)내장촌동(內場村洞) 일백사십 오번디에서 포목상(布木商)하는리룡식(李龍植二八)은지난이십삼일에 자긔 상뎜에서 상품천원어치가량과현금천원을너흔 금고(金庫)를 합하야 이천원가량을도적마젓다고향으로부근에사는 동리사람들에게[illegible]하며 원산경찰서에는각방면으로대대뎍으로범인을수색하든차에지난이십오일오후며덧시경에 진후를차저[illegible]자긔상뎜현평에다가숨겨두고거짓도적을마젓다한것이라는데됴사가끗나는동시에권긔리룡식은원산경찰서에잡혓는데그내용은몃천원남의부채를안이갑게될가하는생각으로그와가티함이라더라(원산)

妓生父의自殺

기생이죽엇슴으로

생활을할수가업서

시내봉익동(鳳翼洞)삼십일번디에 사는 김상옥(金相玉六一)은 작일오전일곱시에 자긔집에서『모루히네』를하고자살을 하얏다는데 그의원인은 자긔딸리화연(李花姸二八)은경성에서도 유수한기생이엿섯는데 금년정월에 돌연히세상을써나게되얏슴으로 그는 돈버리가 업서저서항상비관으로지내오며술만먹으면 자살을하겟다고 항상[illegible]소리를함으로 가족들은만단으로위로하든터이더니 재작일에는 어데가서 술을잔득마시고 들어와서 주정을하다가 새벽두시에가족의잠든새에 몰래서『모루히네』를하고 고민하는것을 동재딸이 발견하고 곳의사를불너다가 응급치료를하얏스나 마츰내세상을 써나고 말엇다더라

往十里驛에屍體

긔차에치여죽엇는데

자살인듯한모양이다

시외왕십리(往十里)뎡거장에서청량리(淸凉里)편으로한일뎡쯤가는선로에는 재작일오후 열한시반경에시테하나히 누어잇는것을 발견하고검사한결과에 죽은지는오래이지안엇고 긔차에치여 얼골과팔이 모다 써러저나간조선사람인데 성명과원인은알수가업스나 자살인듯하다더라

고모신窃盜

팔다가잡혓다

본적을충청남도당진군(唐津郡)합덕면(合德面)도곡리(道谷里)에두고일뎡한주소도업시도라단이는한만(奉韓萬一八)은역시주소미뎡의라인식(羅仁植一九)라원식(羅元植一七)홍수만(洪壽萬) 등과련락하야가지고 지나간 일일오전두시경에종로삼뎡목 삼십칠번디백윤화(白潤華)의집에들어가고무신이십칠족과 시계한개를 절취하야가지고도주하야이일오후두시에신당리(新堂里)에서팔다가데포되얏더라

◇◇◇◇◇ 잔소리 ◇◇◇◇◇

▲일본엇던녀학교장(女學校長)은녀생도들에게 씨름(脚戲)을장려하랴다가학부형들에게반대를맛난사실이잇다▲씨름을장려식히 라는의사가 어듸잇는지몰으나 아마근래에 일미문데로이하야 일본에서 서양춤도금하고양는데 머리도 금하는 판이낫가 애국심만키로 남에게써러질 리업는교육가의자격이라일본것장려하자는의미인지이것도일종의국수주의(國粹主義)이로군▲어차어피에 써름테면 하필녀학교뿐이랴 남자학교장도 하로밧비 이에찬성하야 남학생과녀학생의련합으로씨름판을부치엿스면 엔간치 자미잇슬듯▲우리조선에서는 아직까지는 녀학생에게 씨름식키라는 녀학교교장이업는것만은처음이안심해도무방하리다

시사십사 구두양산

女子合[illegible]

科學應用奇術圖을相[illegible]件에相當하은男女傳習[illegible]願者는左記場所로本人이[illegible]

年齡 (九歲로二十歲

學歷 (普通學校卒業

日時 (自七月一日로[illegible]

場所 市內茶屋町一七[illegible] (電話光化門[illegible]

修業期 (貳個月以內速成)

修業費 (本圖에서負擔)

修業後 (本圖에서使用)

月收程度 (技術進就에對하야 每月에相當히償與[illegible]

自動車運轉士養[illegible]

速成科一月修八十六圓 二月修九十二圓 內容充實以責任就[illegible]

詳細한案內는志願書送呈 京城府[illegible]町 [illegible]自動車[illegible]研究所

運動具各種

地方代金引換應酬

庭球用具 野球用具 蹴球用具 ピンポン用具

運動具目錄送呈

楠商店

[illegible] 電話光化門三九六番 [illegible]

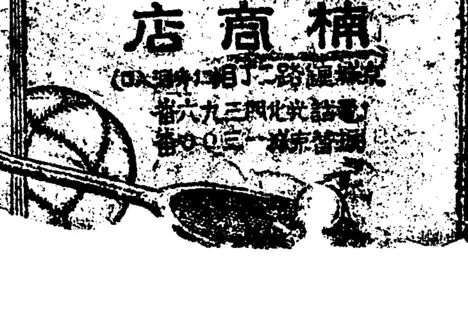

蚊帳 모기장

京城公平洞六九

毛物蚊帳 藤物製造 商海龍 主 李基

염가대매출

보생초大一間八圓八十 동 一間七圓八十 서양사 一間半十一[illegible] 동 大一間八圓八十錢 동 一間八圓二十錢 보통망사 二間五圓九十錢 동 一間半四圓九十 동 大一間三[illegible]九十 동 中一間[illegible]

地方은汎[illegible]

三四學年若干名

松都商等普通學校補缺生募[illegible]

試驗 八月拾九日부터 詳細 本校問[illegible]

新案品

使用輕便 堅牢無比 價格至廉

好評嘖々

美裝函入 附屬品 八種添付

壹號組合品四圓也 貳號組合品參圓五十錢 參號組合品參圓也

日本理髮器具會社朝鮮總代理店

製造販賣 輸出入 京城鍾路 長尾金寶

振替京城[illegible] 電話光化門四[illegible]

단실이와 주영이 (二十)

三의六 (金明淳作)

그때 한예스쿨에 창원동×서 명학교에서 울든처녀는 김탄실이엿다。 그는 그학교에서 동몸과가티 괴로웅를밧고 동몸과가티 우리에가차여서자랏다。 그의숙부는한교귀숙사감에게그갓치 부탁하고、일을 그의외가에출입하는것을엄금하엿다。 그는얼마나、귀숙사화생들이 공일이면 귀숙사문밧게나가는것을 부러워하엿슬가、그는일년동안식녁귀숙사에 가치여잇다가 여름방학이면 평양가서 평양성안을 도라단이며노랏다。 그는참으로 그부모를떠나서 서울가공부하기가시렷다。 두달동안의 긴방학이 속하다고 생각하면서 서월가는것을원수가티아려다。 하나그러는동안에도그는 서울가서 할공부를 미리준비하고잇섯다 그뿐아니라、서울가진못할、혼인말이이러나면、그는 용긔를가다듬어서 극력으로반대하엿다。 엇잿지 탄실은서울가서 공부하게되이후로는그청픔이 나날이불행하여갓다。 그는컨일가티 유순하고 민첩하지가못하고、심히옹졸하고、신술스럽게되여갓다。 무엇이든지경쟁이라고 일홈짓고하는일이면죽을지 살지모르고 긔어히승리를엇기까지 닷투엇다。 그는질투심만코、심사고음지못한쳐녀가되여갓다。 그동친은 그의우늠종이도처서 그태지는것이라고 귀숙사에서 그가자유를엇고 공일날이라도 외출하도록허탁하게하려하엿스나。 그부친은바대하고 그동생의말만밋엇다。 김형우는 그아우시우의 학식을 태산가티우르러 보고밋엇다。 그는무엇이던지 그아우의말이라면 귀찬은일外지라도 복종하엿다。 그러나그는아모효험을보지못할뿐아니라、큰실패를 보앗다 더는 만흔돈을드리고 관찰사를운동을하다가큰실패를한것이 심히어울한일이 건만 그런말한마되그동생에게 하지안코、언제든지 그동생의일에는 무텁으로큰돈을앗기지안코내엿다。 그러나 김시우는그형의말을、그친구새이에도 한번죠케하여본배가업섯다。 그러고입을열면반드시 산월의흉질을 일지도못하는사람들가운데서펼쳐노코、우숨거리를지엇다。 그러나더는 그당시한국군인들가운데 손꼽이에드는 애국지사이엇다。 더는나라일을도모한다고、연회를채리고 기생들과가티 춤추고노랏다。 또정치를한다고 형의재산을속히다가 대신에게뇌물을주고 벼슬을사려다가 기생의해우채주노라고 소비해버렷다 그럼으로、김형우는그동생과려탄하든모든일을단렴하엿다。 하나김시우는 언변죠케 『햇님이란 말씨에벼슬을하면 무엇을하십닛가 그대로시골게신편이유익하지오하고 꾀엿다。 더는 일본잇슬뼈는 한국에도라오면 만흔일을 하려고바랫다 그러나、결국도라와보매 한국정부는 더들에게아무런신임도하지안음뿐아니라、형식과 가티 미관말직(微官末職)에봉급까지못치앗기엿다。 적의실심한 일본류학생군인들은 분푸리인지 탁당인지를향할곳업서서、되는대로박탕에몸을맛쳐다。 그러나 더들의 적은봉급으로는、그비용을감당할수업서 경향의돈잇고 어수룩한사람 함부루외여내도록햇다、그로래서 입으로 한국을근심하고상관을욕해서 그뎨뜻이이상을사뭇코 이동무갑을 비러서、벼슬식힌다고하고는 운동비를무척탐해서 소비해버리고 나라이글너서 그럿타고 핑계해버렷다。 그름에 데일첫재로 희생된사람은김형우이엿다。 더는그동생의유탕비뿐아니라 산월이가독갑이라고일홈한사람의 유탕비까지내고 또그친구의 그런비용까지내인일이만헛나。 그러나、그런는동안이이런이되매 김형우의한잇는재산으로는 그것을 담당할수업섯다。 내중에는아모리관찰사운동이귀중할지라도、돈이업는면고로、독갑이란이의、친구의갈밧집령긴비용을 다 내일수업서첫다、 한번은、독갑이라는이의동생 길주억이란、청년주정군이 일부터 귀차를타고가서、김형우의게 돈을청구하다가거절을당하엿다

最新規則 現行野球法 定價一冊四十錢 二十錢
發行三日에 一千枚 注文書가踏至로다
先金注文이 殺到나… 不足되야 惟感
京鍾路一丁目 世界書林

農民大會幹部白放

全南光陽郡津上面農民大會幹部金暎容氏는元來公益心이豊富하고農民大會事業에獻身的努力한結果多少功績을得한바去六月頃津上面青岩里居會員李基溶은不良小作人으로서無過失한會員의小作權을奪取함으로農民大會에서는數次交涉하야讓步하라하얏스나不應함으로大會에서絶交를하여도悛改치안이함으로更히委員會를열고永久絶交를宣言同時에廣告로하고그洞里에委員金暎容氏를派送하야會員에게絶交하라는宣傳을하얏슴으로李基溶이는自過를不知하고名譽毁損으로農民大會幹部金暎容氏를津上面駐在所에告訴하얏섯는대그事實을調査하기爲하야約十日間光陽警察署에滯囚되엿다가去六月二十七日에白放되엿다는대李基溶에게對한行爲는各團體의輿論과一般小作人의不穩한狀態에잇슬뿐안이라善後策을硏究中인대金暎容氏에對하야는慰勞會를열기로한다더라(光陽)

進明女學院曙光

全北高敞郡茂長面進明女子學院은當地耶蘇敎長老派에서引受한後로無產階級女子數十名을敎授한다함은旣報한바어니와道間經費의困難이莫甚함을看破한當地有志青年會棟炫、金永憩、金容駿三氏가蹶起하야去四月一日부터無報酬로熱心敎授中이던바五月下旬頃에至하야는同敎派信徒五十餘名이忽然히長老派에서分離하야安息敎를信仰함을따다同學院도安息敎의經營에歸하얏는대同敎會에서는應急手段으로當地青年會館을借得하야學院을同會館에移設하고一邊으로는女敎員으로南順伊孃을雇聘하얏스며三氏도加一層奮發하야數十名의無產女子들熱心敎授中인바成績이頗히良好하야他校에比하면一毫의遜色이無하며來學期에는宏壯한敎舍를準備한다더라(高敞)

道勢展覽會

全北道廳에서는道勢展覽會를左記日割로써管內各郡에巡回開催한다더라

益山郡益山面 八月二十五日로 二十七日外지三日間、
扶安郡扶寧面 九月四日로六日外지三日間
鎭安郡鎭安面 九月二十六日로 二十八日外지三日間
茂朱郡茂朱面 十月七日로九日外지三日間 (全州)

高普委員과道當局
江陵高普委員이 道當局에協議해

江陵人士가高普期成에猛烈히運動한다함은各紙에屢報되야世人이共知하는바이나江陵人士는其間十二萬圓의寄附金을鳩聚하고其他鎭東各郡에서平均一萬圓豫算과其外鄕校財産을編入하야高普基地外지準備되얏다가今春에春川으로高普는施設되고江陵人士는一時落望으로지내가다다시活動을開始하야期成委員崔準集氏가入京하야總督當局과交涉한結果國庫金으로十萬圓以上十五萬圓外지로寄附하겟다는承諾을得하고總督府內務局長의紹介를得하야去六月二十八日春川에到着하야道當局에圓滿한交涉을行하얏다하며期成委員崔準集氏의言을聞하면本道尹知事는江陵高等普通學校期成會의委員長되기를請하얏는대尹知事는期會를따라委員長의席에臨하겟다고承諾하얏다하며泉崎江原道內務部長은自己는到任初에江陵을觀察한도엇슨즉今番警察署長會議가지나면江陵을一次觀察한後事實이드는바와갓흐면協力하야進行할은勿論이오江陵人士의要求인地方費로年九千圓도되도록하야주겟다고한다더라(春川)

侍郞講習所發展

東萊郡機張面侍郞里에서는講習所를設立하고數個星霜을經過한바男女生徒가五十名에達하나經費의困難으로廢止될境遇에陷하얏는대大正十三年陰正月부터里內盧元敬 金千壽 金在根三氏는敎師의食事全部를負擔하고同區長李宗山氏는番三와落을寄付하야敎師의月給을支給한바敎師裵洪錫氏는月給의多小를不拘하고熱心敎授하는대學父兄諸氏와附近人士들은右諸氏의敎育心을稱頌不已한다더라(東萊)

全北副業槪觀

全北副業生産槪畧을紹介하건대今年春繭收穫高가約六萬三百石陸地棉作面積이一萬町步이대收穫이八百四十一萬一百九十八斤棉皮生産이二十三萬六百三十八貫價格이十四萬五千六百六十四圓餘오製紙産額이三十六萬三千五百圓이라더라(全州)

普校期成會組織
豫算額二萬五千圓으로

忠北淸州郡江外面五松里에는初等敎育機關이一個所도업서將來有望한少年들이岐路에彷徨함을慨歎이터여諸地方人士들은數月前에江外學院을設立하고生徒를募集敎授中인바生徒가日益增加하야現在百四十餘名이通學한다는대敎室과運動場이挾窄하야學院當局者들의困難을慨惜하여며一方으로公立普通學校期成會를組織하얏다는대豫算金은二萬五千圓이라는바面民에게指定寄附로決議하얏다더라(鳥致院)

江景商校落成式
本日午前十時擧行

忠南江景市內南町에新築中이던江景公立商業學校는其間竣工되얏슴으로本日午前十時에該校內에서落成祝賀式을擧行한다는대本道知事以下有志一百七十餘名을招待할터이라는대該校第二回卒業生一同은慢幕一件과現在學生父兄中崔朱敏氏는大幕(價格二百圓)一件을寄附하야祝賀의意를表하얏다더라(江景)

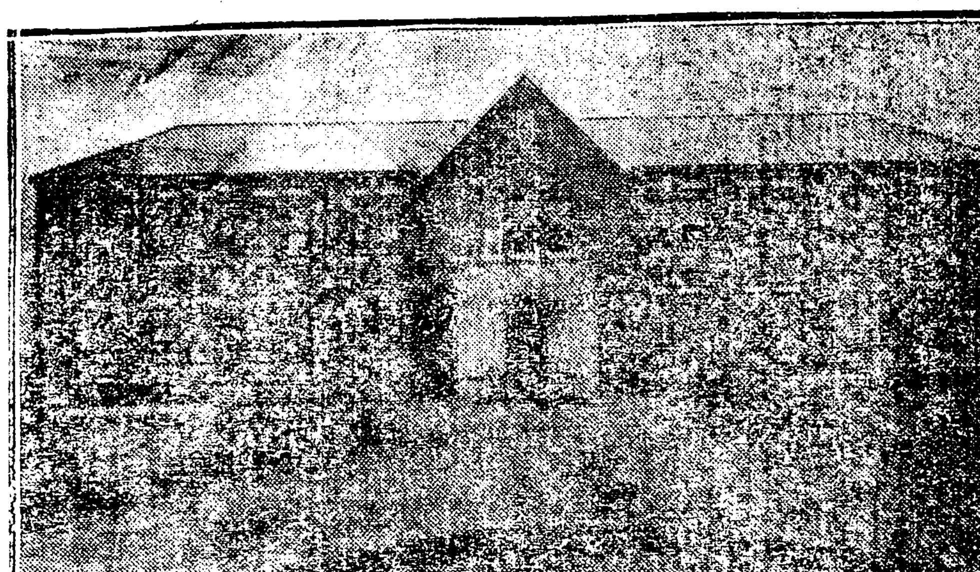

新築한江景公立商業學校

殖產局長來浦

去六月二十八日上午十時에總督府西村殖產局長은光濟丸으로三千浦에來着하야地方을視察하고翌朝同光濟丸으로麗水로出向하엿다더라(三千浦)

仁川金融帳末
預金增加貸付減少

仁川金融組合의去六月末帳末은如左한데前月末에比하면預金은多少增加되엿고貸付金은減少되엿다한다

▲預金之部 定期二六八六八 當座九二五九 貯蓄四八五一二 据置一二六三 身元四一二 合計八六三二六
▲貸付金之部 保證二三一六六 動產擔保一〇〇〇 同不動產四一五七〇 手形九一七九五 定期三一五〇〇 合計一九〇〇三一 (仁川)

一、進廳內의記者席設備를要求할事(晋州)

土工組合復興

群山府內에土工組合은各般形便으로 形式에지나지못하더바 有志의贊同으로去二十九日下午八時半에市內人力車夫聯合親睦會內에서臨時總會를열고車周相氏司會下에左의事項을決議하엿다더라

智識向上 技術硏究 患難救濟 等이오

任員은組合長車周相 副組合長安永善 會計柳在勳 常務幹事李奎宅 書記朴啓旭 評議長美泰連 評議員金三汝 外九人 顧問金炳淳 白雲鶴 宋昌燮諸氏더라(群山)

模範的崔氏

全南光陽郡津月面烏沙里居崔瓊欽氏는그附近無産者들爲하야改良私塾을設立하야青年 子弟敎育을식이며該洞里無産者에게自己의耕作하는土地를分配식이고他人의土地를周旋하야耕作케하고그附近에在한蘆田을開拓하야平均히小作케함으로一般人民은崔氏의公益心을贊成不已하더라(光陽)

海州記者團會

去六月三十日午後七時半에海州北本町縣乃家에集合하얏는대出席人員은本報支局長林成璘、每日申報黃海支局長李東赫、東亞日報海州支局元哲嘉代劉壎燮、時代日報支局長孫錫彥、京城日報支局長武藤哲、朝鮮新聞支局長池貫一、朝鮮每日新聞支局長荒谷誠之助、京城日日新聞支局長今村惣吉、西鮮日日新聞支局長小林富吉氏인데左記事項을結議한後酒宴에나가娓々한閑談을肚한後同十時半에散會하얏다더라

一、記者團에서는一致團結하야地方通信에迅速을圖할事
一、每月記者二名式當番이되야月中事務를處理할事

全北에祈雨祭

去月末外지全羅北道內移種狀況은約四割에不過함으로金堤、扶安、高山各地에서는新雨祭를擧行한다더라(全州)

江景에水道開通式
本五六兩日間擧行

忠南江景에서는自古로飮料水의關係로一般이困難을當하더바一昨年五月二十八日에비로소水道起工式을擧行하야工費五十萬圓을投하야上水道工費에三十七萬圓防水工事費에十三萬七千圓으로市街를周圍하야防水堤를新築하엿스며兼하야開門外지施設되얏고水道는本年四月부터旣히竣工되야市內每戶에서使用하게되얏섯는대來五六兩日에는水道開通式과防水工事竣工式을擧行할터이라더라(江景)

時代青年의前途

慶南蔚山郡上南、下北兩面內에잇는青年諸氏들은該面內에青年들의會合機關이無함을恒常遺憾으로생각하야오던바去四月下旬頃에時代青年會를創立하고會員四十餘名이團合되엿는바그의綱領은靈肉啓發、階級打破、勞働本位等이라는대創立된以來三個月도 안에諸般事業을進行하얏슴으로窮僻한農村의將來上만은利益을깃치리라하며現今諸般事業上多方面으로努力하는執行委員의氏名은아래와갓다더라

李圭庚 姜永相 鄭日壽 李武鎬 鄭長壽 鄭在洪 金大楠 金澤善 李在鎬 李圭章(彥陽)

郡當局에陳情
道路를廢止하얏다고

春川郡에서는同邑內許文里禮拜堂과日本人森野新助의墓地사이로通하던道路를森野新助의廢道願을許可하얏는대이道路가杜絶됨에對하야附近에居住하던人民들은牛馬車의交通이不便하다고郡當局과道當局에激切한陳情書를提出하얏다더라(春川)

趙氏의慈善碑

全南光陽郡津月面烏沙里居金萬壽祖母趙辰富氏는青孀으로勤儉貯蓄하야到今하야는財產家라할만하다는대그洞里의貧民救濟와隣近水門蹬이란橋梁을自擔架設하고一般小作人에게公平이處理함으로一般小作人은此를表彰하기爲하야慈善碑外지竪立하엿다더라(光陽)

警察署長會議

全羅南道에서는來十七日부터同十二日外지警察署長會議를道廳會議室에서開催한다는대其日程은左와如하더라

十七日道知事及警察部長訓示指示注意、十八日檢事正訓示部外訓示指示注意、管內狀況、十九日諮問答申希望、二十日武道大會、二十一日招魂事務所打合、二十二日事務打合(木浦)

津上農民委員會

全南光陽郡津上面農民大會에서는去六月二十七日에農民大會事務所內에서委員會를開催하고臨時議長朴燁源氏司會下에서左의事項을決議하엿다더라

決議事項

一、小作紛爭의件에關하야는旣히新小作人의게誹辯를得하야承諾書外지바든小作權에對하야는更히紛爭이有한事件에對하야는各區委員이充分說明하야舊小作人의게耕作케하되萬一不應한時에는共同移秧할일
一、地稅返還의件에對하야未收俸分은辯議士의게依賴하야訴訟을提出하기로하야返還케할일
一、會費收納의件에對하야서는各區委員이出張하야收捧하기로할일(光陽)

妓生素人劇興行

忠南燕岐郡鳥致院面鳥致院里에잇는料理店忠一館에서當地妓生一同이素人演劇을組織하야去月二十八日부터當地青年會館에서開演하얏는대內容을聞하건대演劇의目的은燕岐青年會에所屬인私立燕青學院에寄附하고자하는意味下에서三日間을興行한바當日一般諸氏의同情金이遝至한바氏名及金額은如左하더라

林世熙十圓 李鍾夏 無名氏各五圓 金鍾甲 崔仁植 無名氏 金祥奎 朴蔭圭 李秉璿 高宋錫 禹德文 權德賢各三圓 延李奎 尹元福 安七星 無名氏 孫相淳 孫允奎 吳命俊 李英雨各二圓 林飛星 張文善 無名氏 朱南圭 李鍾讚 獨尾 金萬嚴 崔炳天各一圓(鳥致院)

崔氏의奬學熱

全南光州郡須奇屋町居有志崔泰鎬氏는自己慈親의回甲日을當하야當地私立普通學校에風琴一臺을記念的으로寄附하얏다더라(湖南)

印紙稅檢查

全州郡廳에서는市內各貸金業者에게印紙稅檢查를하기爲하야左記日割을定하야營業帳簿書類를捺蒂하고全州郡廳으로出頭하라고各該當者에게通知하얏다는데印紙를貼付치안이한者에게는嚴重處罰한다더라

一、七月四日、大正町 大和町 高砂町 曙南町 清水町
一、同月五日 本町 完山町 花園町 八達町 多佳町 錦町 (全州)

待合室增築協議

滿鐵會社安藤京城管理局長은川村社長을伴送하기爲하야去一日午前九時釜山에到着하얏는바二日朝鐵道호텔에서門官局員과棧橋待合室增築問題에對하야協議하기로決定하얏다더라(釜山)

江原道青年團體數
都合七十一團體에 五千二百八十一人

江原道內青年團體數는今年五月末現在가合七十一團體에青年會員이五千二百八十二人에達한바各團體의會員數及郡別로分하면左와如하다더라

郡別及會名	會員數
麟蹄青年會	五六人
楊口青年會	四九人
江陵郡新里青年會	六四人
三陟青年會修養團	二五人
蔚珍郡平海青年會	五八人
旌善桃原青年會	五三人
寧越青年會	六〇人
原州郡文幕青年會	六七人
原州青年會	一二五人
洪川青年會	一〇二人
華川青年會	五六人
金化郡昌道青年會	一七人
金城青年會	一〇三人
伊川青年會	一〇六人
[illegible]川校友會	一七六人
長楊青年會	五〇人
春川實業青年會	一一人
春川青年同志會	一三二人
淮陽青年會	九〇人
高城郡金剛青年會	一二二人
高城郡長箭青年會	五〇人
杆城邊城青年會	八六人
襄陽郡降峴面湖山青年會	七五人
襄陽郡士城面東城青年會	九五人
江陵郡沙川青年會	四六人
江陵郡邱井青年會	五〇人
江陵郡城山青年會	六九人
江陵郡丁町青年會	九〇人
江陵青年會	四八人
橫城青年會	六〇人
安興青年會	二九人
金化青年會	三〇五人
鐵原青年會	一二〇人
平康青年會	一一六人
歙谷青年會	二五七人
襄陽青年會	四四人
春川郡東內面青年會	二九六人
江陵郡連谷青年會	一一七人
江陵郡江東青年會	一五〇人
江陵郡城德青年會	六二人
長箭協成青年會	三五人
春川蠶法青年會	一五〇人
麟蹄蠶法青年會	二六人
庫底蠶法青年會	四一人
通川郡龜頭蠶法青年會	三五人
蔚珍蠶法青年會	三三人
原州蠶法青年會	三五人
原州郡天主敎青年會	六四人
洪川蠶法青年會	二三人
金化郡昌道蠶法青年會	四七人
平康天道敎青年會	六四人
伊川蠶法青年會	二〇人
伊川郡樂陽蠶法青年會	三五人
通川聯合蠶法青年會	六〇人
襄陽蠶法青年會	六〇人
華川蠶法青年會	一五人
伊川郡佳麗青年會	七五人
蔚珍青年會平海支會	三六人
春川郡新南面松岩青年會	三六人
三陟郡近德青年會	一八一人
江陵郡玉溪青年會	一三八人
高城郡杆城青年會	八六人
通川青年會	九五人
蔚珍郡富邱里夜學會	一二七人
平海學友會	六八人
金化蠶法青年會	五二人
金城青年會	五八人
安峽青年會	二二人
平昌少年會	二三人

走行家姜君은
大連에開催되는競技會에全朝鮮代表選手로推薦됨

姜燦格君

開城郡居姜燦格君은咸南高原郡水洞面龍山里出生으로目下開城에居住中인대君의競技履歷을聞하면昨年十一月에延禧專門學校의主催인全鮮中學生陸上競技大會時에一等賞을取得하얏고今年五月에開城郡民陸上競技大會에一等賞을取得하얏스며去六月에朝鮮體育會의主催인陸上競技大會에二等賞을取得하얏는대來八月中旬에大連에서開催하는中國、朝鮮、滿蒙國際的對抗競技大會에全朝鮮代表權을得하야將次該地로出發할豫定이라더라(開城)

客月仁川移牛

去六月中仁川에서日本에移出된生牛數는一百八十二頭인대그仕向地別은下關六二 東京三六 香川一六 堺六三 岡山一六(仁川)

全北郡守會議

全羅北道各府尹郡守會議를本月二十日頃에全北道廳에서開催한다는대그日數은約三日間이라더라(全州)

安州大聖學校創立
紀寬講習所를繼續하야

安州郡東面平栗里에잇는紀寬講習所는距今五個年前에安州有志人士李寬淳氏의만흔努力과熱誠으로萬般苦楚를겪그면서設置하야多數한兒童을養成하야오든바時代變遷과敎育萬能主義에覺悟된李寬淳外諸氏는同講習所를一層擴張하야六學年制의普通學校로昇格코자過般本金四萬圓으로財團法人으로預定하고當局에認可願을提出하야一個月內로認可交附가잇스리라는바同所附近에는人口가約四千이라하며現在敎員及生徒數는男敎員三名女敎員一名生徒는八十名인대將次三百名의生徒를收容할預定이며今秋부터日本人敎員을採用하는同時에一方으로速成科를設置하야中等學校入學準備를식히며敎室狹窄으로關하야八千圓에巨金을投하야同校近方에新校舍를建築하고學科實驗用機械標本等을一新備置하야同校의前途는頗히有望하다는바爲先設立者의出金額과氏名은如左하더라

李寬淳五千圓 土地七千圓(價値) 崔台濬二千圓 裵永浩四千圓 崔一瀚 金基禹 裵永洙各一千圓(安州)

仁川水使用量

去六月中仁川府內에서使用한水道量은三十八萬三千八百九十八立方尺인대前年同期에比하면約四割이減되엿다하며前月에比하면氣候의關係上四萬一千二百八十六立方尺이增加되얏고一日一戶平均은二百二十三立方尺이라는바前年보다이다지減少됨은『메ー돌』制施行으로말미암음이라더라(仁川)

津上青年會創立

光陽郡津上面에서는當地諸氏의發起로去六月八日에蟾居公立普通學校內에서津上青年會創立總會를開催하고臨時議長金容璟氏司會下에서朴準彩氏의會則朗讀에原案대로一致通過하얏스며當日被選任員은會長金容璟 副會長黃敬玖 總務梁元錫 庶務部長朱常萬 經理部長禹東完 體育部長朴準彩 智育部長姜大寅 德育部長朴又連 產業部長黃元模 庶務部社交幹事金敏周 體育部衛生幹事高光倫 書記李鍾九諸氏外各部幹事十七名이被選되야着々會務를進行中이라더라(光陽)

聖書講演會開催

慶南三千浦聖潔敎會堂에서는去六月二十一日부터同二十五日外지五日間每日下午八時半부터聖書講演會를開催하얏는대講師는慶化監理敎會牧師朴彝淳、慶南監理牧師金[illegible] 慶南女傳道師羅相思三氏이엿다더라(三千浦)

釜山府協議會

大正十三年度釜山府戶別稅賦課標準所得額을査定하기爲하야去一日午前十一時부터府協議會特別委員會를府會議室에서開催하얏더바午後四時頃에閉會하얏다더라(釜山)

老會總會狀況

慶南老會第十七回總會는七月一日부터同四日外지釜山府草梁洞三一敎會에서開催하고 [illegible] 德生牧師司會下에 [illegible] 會錄朗讀 [illegible] 任員補 [illegible] 報告 前 [illegible] 書類 잇슨後目 [illegible]

一、[illegible]移轉한다함은無力한宣敎部를더욱無力케함이라하야過去三十年동안이나釜山에잇서서그다지큰功勞가업는豪州宣敎會를東萊邑으로보내고其代로平壤이나大邱와갓치偉大한活動力이잇는北長老나南監理宣敎會長請하야주기를바란다는意味의請願書를提出하야討議케되자贊成派와反對派가有하야問題는容易히解決될期望이無하엿故로結局調査委員을選定하야詳細히報告를드른後決定하기로하고閉會하얏다더라(釜山)

爲替受拂狀況

釜山郵便局에서六月中爲替貯金受拂狀況은左와如하더라

		口數	金額
爲替	振出	三五八	一八六、六五六圓
	拂渡	七三四	二一九、四二四
貯金	預入	三九六八	二八、七四五
	拂渡	一三六六	四九、七三六
振替貯金	拂込	二三〇	八〇、八〇六
	拂渡	七一九	三七、七六〇
遞信歲入出	歲入	三〇	一〇二、四六三
	歲出	二四五	三〇、一四九
年金恩給拂渡		三〇	一、四五五

(釜山)

花山學館에同情

江原道伊川郡邑에서는今年四月에公立普通學校에入學치못한兒童을爲하야某々諸氏의周旋으로花山學館을設置하고本社伊川支局幹部金昊炳氏로敎授한다함은已報하얏거니와伊川市場發展脚戯大會를去二十一日에開催하얏는대마참京城一座金一山一行이來着함을期會하야社會의同情을엇고자京城一座에交涉한즉該一行은말하되우리는社會나敎育을爲하야巡劇함인즉花山學館을爲하야演劇을興行하겟다함에對하야花山學館主催로本社伊川支局과伊川少年會의後援으로去二十四日午後八時부터伊川邑新市場에서劇을開催하고伊川面長李昌稙氏가花山學館의顚末을說明한後六百餘名觀衆에게長恨夢全六幕을實演하얏는바有志의同情金이有하얏는대義捐金額及氏名은如左하더라

本報伊川支局 李成茂 崔海鵬各金基斗 李昌稙 金星七 尹敎炳五圓 李尙根 朴泰華 鄭寅順 手塚貞助 文宅淳 李鍾律 無名氏各二圓 沈憲澤 韓相稷 張滑承 金連壽 趙聖烈 金炯培 李鎬述 李元燮 金汝高 金潤邦 李興植 崔泰四 朴世通各一圓 無名氏七圓(伊川)

南一社定期總會

慶南河東郡河東面邑內洞에在한南一物產株式會社에서는去六月三十日午前十一時二十分에同事務所內에서第五回定期株主總會를開催하얏는대社長李恩雨氏의開會辭로左와事項을決議한바貸借對照表損益計算書利益金處分案은事務取締余璟鐸氏가報告한後監査金洪完氏는詳細한說明이有하얏고總히原案대로通過하얏스며決議案은如左하더라

決議

一、營業報告書承認의件
一、任期滿了改選의件
一、取締役有權者二十八人中無記名式投票를行하고社長及常務委員立會下에左와如히當選되얏더라

取締役當選氏名
余璟鐸 李鋪虎 金洪漆 全宅魯 李恩雨 李源曦 趙東鎭 金翊源

監査役當選氏名
金洪完 鄭泰珠 趙東胤 成樂求

右의議事를進行하는中에河東青年會幹事崔潤根 趙鍾鎬 宋在洙三氏가社長의承認을得한後入場하야河東青年會에서南一會社에負債된金八百圓을全部同情金으로辭出하야주고南一社와青年會間負債는淸帳하야달나交涉한結果青年會에서는八百圓債務를脫出치못하얏스나會社總會席上株主의一致로金四百圓은青年會에對하야義捐金으로하기로決議되얏고餘金四百圓은假拂로作定하야利子는언제라도無利로하기로決議하고同午後四時에閉會하얏다더라(河東)

地方人事消息

全蘂大氏(黃海道勸業課長)는本府에開催한全鮮商工課長會議에出席키爲하야去六月二十三日出府中本月一日午後五時自土城으로歸廳(海州)

餠合塔

▲지나간십삼일밤구시경에해주(海州)남본뎡(南本町)에잇는요리뎜안에는사람살녀달나고부르짓는미인의고민하는소리가나며얼마안이되야의사의내왕이빈번하엿다▲그사실을자서히듯건대그주인의 둘재마마가술을밤것먹은 까닭으로속에 불이나서밋친사람갓치수선을피운다홀목약이나아니먹엇나하고즉시의사(醫師)를청하야진찰을하야보즉술을만이먹은까닭이라하고▲주사는하고저 함께에 그미인은일대희극을연출하얏다 의사가진찰할때에의사 의얼굴에침을막배트며주청을함으로의사는하도어이가업서고만도라갓다한다▲또그전안이라지나간달이십칠일밤에는그료리집이층구호실에서청년남녀두사람의야합(野合)이잇서 그여밧의 손님에게발각되야서 일장의 희극이열이엿더라나 ▲녀자가 술먹는것도보기실은대 더욱이료리집 에서남녀간야합하는것은 취체하는 범인대당디경찰에서는이러한것을돗지못하얏던가(보기실여생)

▲時兆(七月號) 갑은한권에二十錢 파는곳은京城東大門外回基里振替京城五七四三番地時兆社에서 重要記事는左次回戰亂의準備 天主敎에不退한新敎派의現狀 現實을超越하야樂園의民이되자 縱橫觀 敎會略史(續) 歡示錄硏究等其他

第三回西鮮庭球大會

主催 宣川基督敎青年會
後援 東亞日報社宣川支局 時代日報社宣川支局 朝鮮日報社宣川支局

試合期日 七月二十三、四兩日
試合場所 宣川邑內明信學校코ー트
申込期日 七月二十一日外지
申込場所 宣川基督敎青年會
參加選手 每團三組(參加金每團參圓)

優勝團에난優[illegible]金參拾[illegible]

國際時報
新寫眞全部差換 푸로그람 ◎當七月五日(土曜)부터四日間
米國유社作品 實寫
米國유社쉬ー추리作品 小名女優베머ー베기ー主演 大喜劇 어엽운작는군 全二卷
米國유社特作品 孫優豆무산치ー氏主演 人情活劇 裁斷
米國유社特作品 名優하바ー드롬 人情活劇 鐵拳
世界的大連續 名優폴이 最終
明石市相生町 長壽園

ほねつぎ
『고쓰미구언』으로身體의何部分不問하고구멍우리저서고통나痛關節炎으로節々痛『시바려서기쓰이』늘脊骨曲이나或은瘭疽足不自由하야울고잇는이에게스注射를하지아느며『기랍이』늘하는良藥이發見되야놀랄만큼手封入照會次第詳報함

朝鮮料理廉價 食堂淨潔設備
洋食一皿 二十錢均 定食一人分 八十錢
京城貫鐵洞 長安 電話(光)一、

淋疾及梅毒
如何難治의 淋疾及梅毒이도通知하시 全治法을無料送附喜
東洋製藥株 京城竹添町 發賣

謹告

本支局記者李[illegible] 故로因하야辭[illegible]

本支局業務擴張에伴하야總務로李冠洙氏는 韓國鍾 金敎英 崔崙洛 選定하얏사오니照亮

朝鮮日報黑山[illegible]

社告

今般群山支局長金炳洙氏가同辭任한代에局員及位置를選하야如左히發表하오니諒要

位置 群山府榮町四九

局員職氏名
支局長 趙 柱
總務 權 寧
庶務兼記者 李 貞
記者 李 暘
記者 金 棋
外務員 徐 廷

朝鮮日報社